Information travaux

23 février 2024

Duplex A86 | Fermetures nocturnes du Duplex A86 du 27 au 29 février 2024

Annulation de travaux : Le conseil départemental des Yvelines n'effectuera pas les travaux sur l'A86 en sortie du Duplex A86, au niveau de Vélizy prévus la nuit du 26 février, cette nuit de fermeture est annulée.
VINCI Autoroutes réalisera des travaux d'entretien du Duplex A86 et de ses équipements les nuits du 27, 28 et 29 février inclus, de ce fait le tunnel sera entièrement fermé à la circulation.

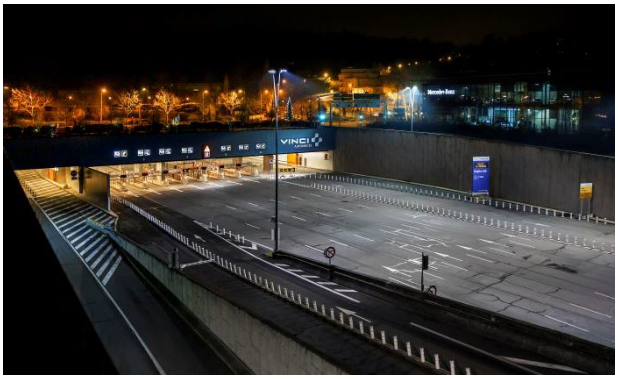

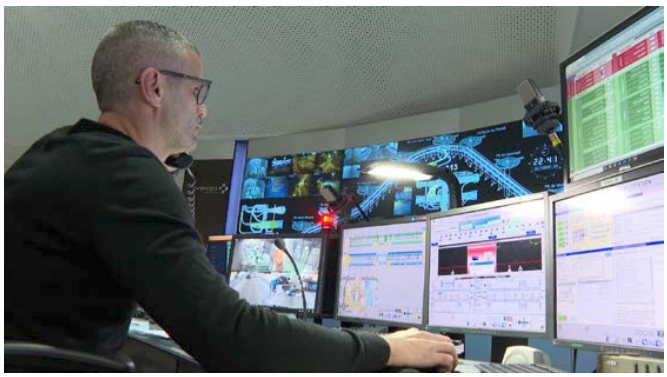

Quels impacts sur les conditions de circulation ?

ANNULE : La nuit du lundi 26 au mardi 27 février 2024, de 22h à 5h du matin :

- fermeture de la sortie du Duplex A86 en direction de Créteil ; Les sorties en direction de Dreux via la N12 et Vélizy restent possible.

Les nuits du mardi 27 au jeudi 29 février inclus, de 21h à 6h du matin :

- fermeture totale du Duplex A86

DEVIATION Des itinéraires de substitution seront déployés pour aider les conducteurs à contourner ces zones de travaux.

Un dispositif pour informer les clients en temps réel :

- **Radio VINCI Autoroutes (107.7)** et son application
- **Le 3605**, le service client 24h/24 et 7J/7 (service gratuit + prix d'appel)
- **L'Application gratuite Ulys :** trafic en temps réel
- **Le site Internet www.vinci-autoroutes.com**
- **Les comptes Twitter : @VINCIAutoroutes ; @A86Trafic**

A propos de VINCI Autoroutes

Premier opérateur d'autoroutes en concession en Europe, VINCI Autoroutes accueille chaque jour plus de 2 millions de clients sur le réseau de ses six sociétés concessionnaires : ASF, Cofiroute, Escota, Arcour, Arcos et Duplex A86. Partenaire de l'Etat et des collectivités territoriales, VINCI Autoroutes dessert en France 7 régions, 45 départements, 14 métropoles, plus d'une centaine de villes de plus de 10 000 habitants et des milliers de communes rurales situées à proximité de son réseau concédé.
Chiffres clés : Réseau de 4 443 km d'autoroutes – 187 aires de services - 266 aires de repos – 324 gares de péage.Retrouvez toutes les informations sur : Radio VINCI Autoroutes (107.7), www.vinci-autoroutes.com, facebook.com/VINCIAutoroutes, Twitter @VINCIAutoroutes, www.fondation.vinci-autoroutes.com, ou par téléphone au 3605, 24h/24 et 7j/7 (service gratuit + prix d'appel)