

## **A11 – périphérique nantais Aménagement de la Porte de Gesvres : Démolition du pont de la boucle provisoire et réalisation de travaux sur l’A11, à l’est de la Porte de Gesvres**

VINCI Autoroutes poursuit les travaux d’aménagement de la Porte de Gesvres. A partir du lundi 20 novembre 2023, les entreprises procéderont à la démolition du pont de la boucle provisoire et à la réalisation de travaux sur l’A11, à l’est de la Porte de Gesvres. Dans ce cadre, des fermetures de nuit sont programmées sur l’autoroute A11 et le périphérique nantais, dans le secteur de la Porte de Gesvres (n°38).

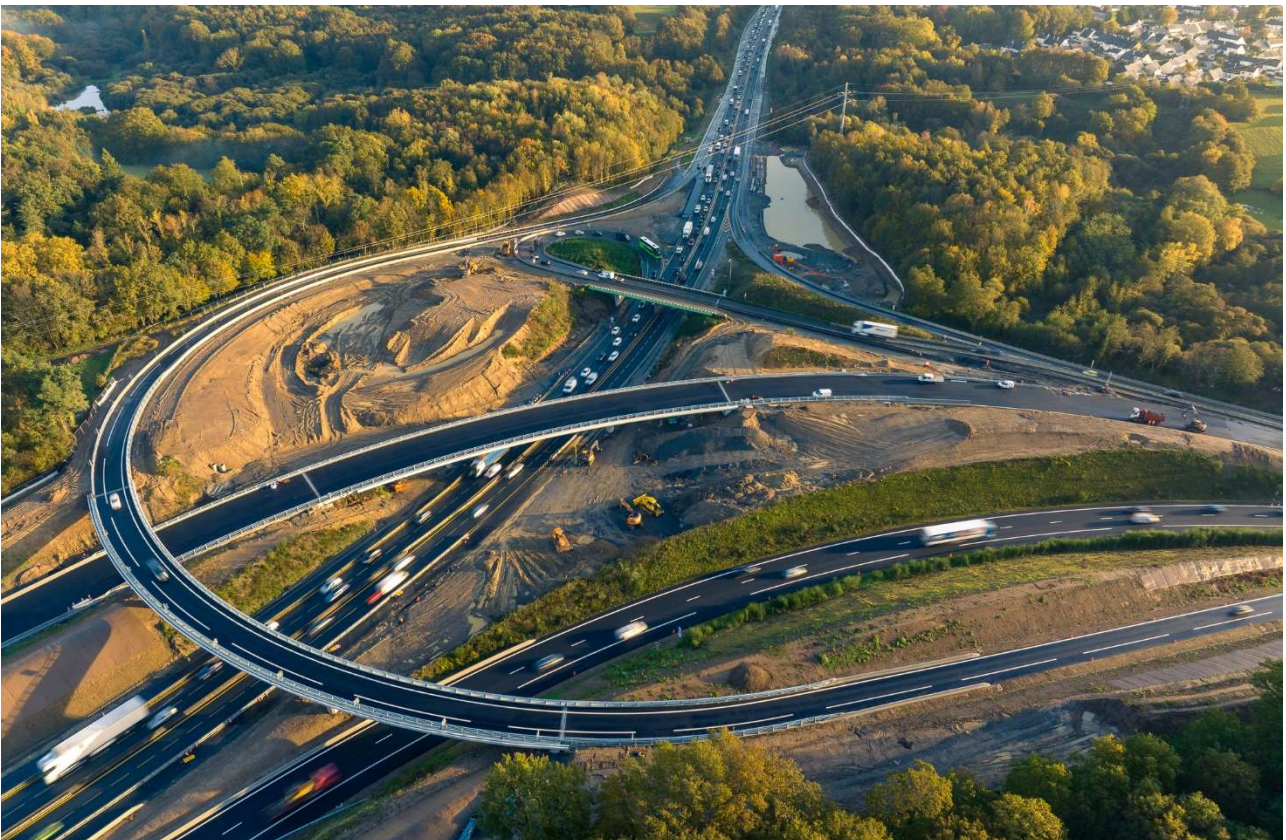

©Gaël Arnaud

A compter du lundi 20 novembre 2023, des interventions seront menées sur l’autoroute A11 et le périphérique nord, entre la Porte de Rennes (n°37) et l’échangeur de Vieilleville (n°22) d’une part, ainsi que sur le périphérique est entre la Porte de Gesvres (n°38) et la Porte de La Chapelle (n°39) d’autre part.

A la suite de la mise en circulation du viaduc est qui assure la liaison entre les périphériques est et nord le 17 novembre 2023, l'actuel pont de la boucle provisoire sera démolli dans la nuit du 20 au 21 novembre 2023. Les équipes débiteront ensuite des travaux prévus sur l'A11, à l'est de la Porte de Gesvres, en particulier des travaux d'assainissement, de réfection de chaussée et de réalisation de dispositifs de retenue.

Sur le périphérique est intérieur, entre la Porte de la Chapelle (n°39) et la Porte de Gesvres (n°38), un portique de signalisation sera mis en place. Les enrobés seront mis en œuvre sur la partie extérieure du périphérique est si les conditions météorologiques le permettent.

VINCI Autoroutes mettra à profit ces fermetures pour réaliser des travaux de maintenance sur le viaduc de l'Erdre.

Au total, près de 60 personnes seront mobilisées dans le cadre de ces opérations qui seront menés de nuit, afin de limiter la gêne à la circulation.

### Calendrier des fermetures :

- **Du lundi 20 novembre au jeudi 23 novembre 2023, de 20h30 à 5h45 :**
  - fermeture de l'autoroute A11 et du périphérique nord dans le sens Paris vers Rennes/Vannes entre l'échangeur de Vieilleville (n°22) et la Porte de Rennes (n°37) ;
  - fermeture de l'autoroute A11 et du périphérique nord, entre la Porte de Rennes (n°37) et l'échangeur de la Chapelle-sur-Erdre (La Bérangerais - n°25) pour les véhicules en provenance de Rennes/Vannes et circulant en direction de Paris ;
  - fermeture du périphérique est, entre la Porte de La Chapelle (n°39) et la Porte de Gesvres (n°38), dans les deux sens de circulation.

**A noter : la nuit du lundi 20 au mardi 21 novembre 2023, les horaires sont modifiés comme tel : fermeture à 19h45 et ouverture à 6h. Il n'y aura aucune fermeture au cours des week-ends.**

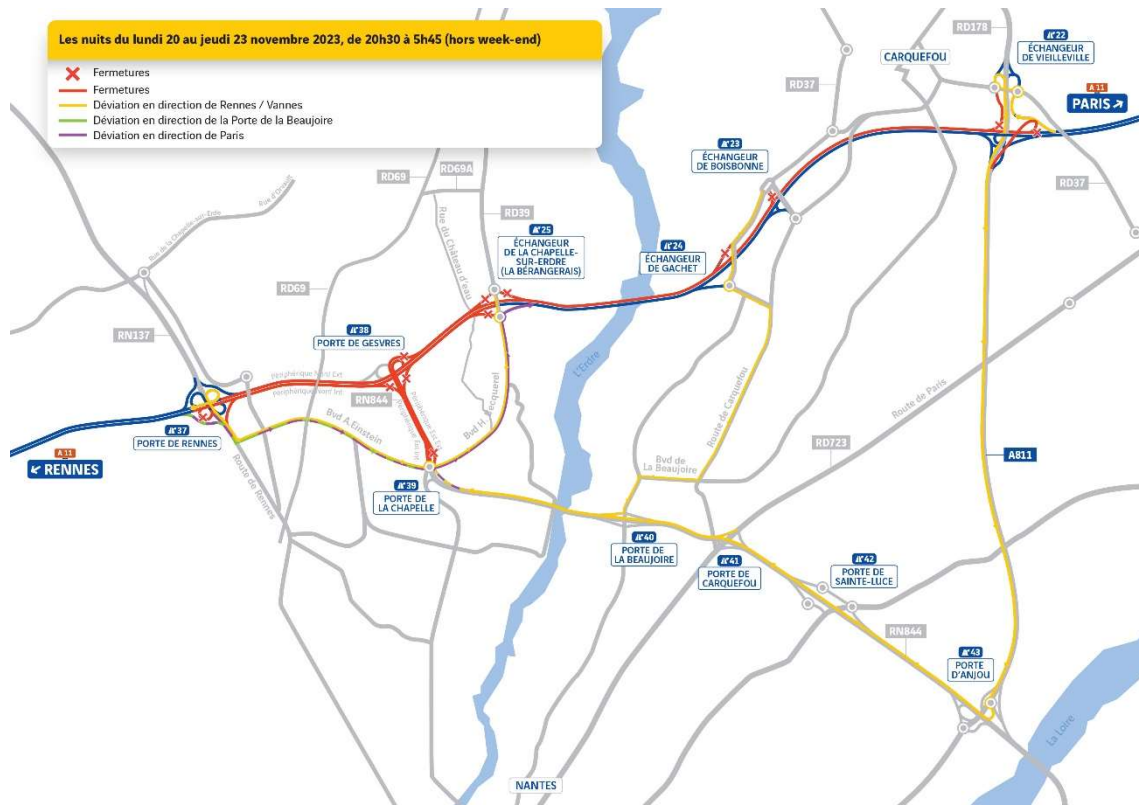

➤ **Du lundi 27 novembre au jeudi 30 novembre 2023, de 20h30 à 5h45 :**

- fermeture de l'autoroute A11 et du périphérique nord entre l'échangeur de Vieilleville (n°22) et la Porte de Rennes (n°37) dans les deux sens de circulation ;
- fermeture du périphérique est, entre la Porte de La Chapelle (n°39) et la Porte de Gesvres (n°38), dans les deux sens de circulation.

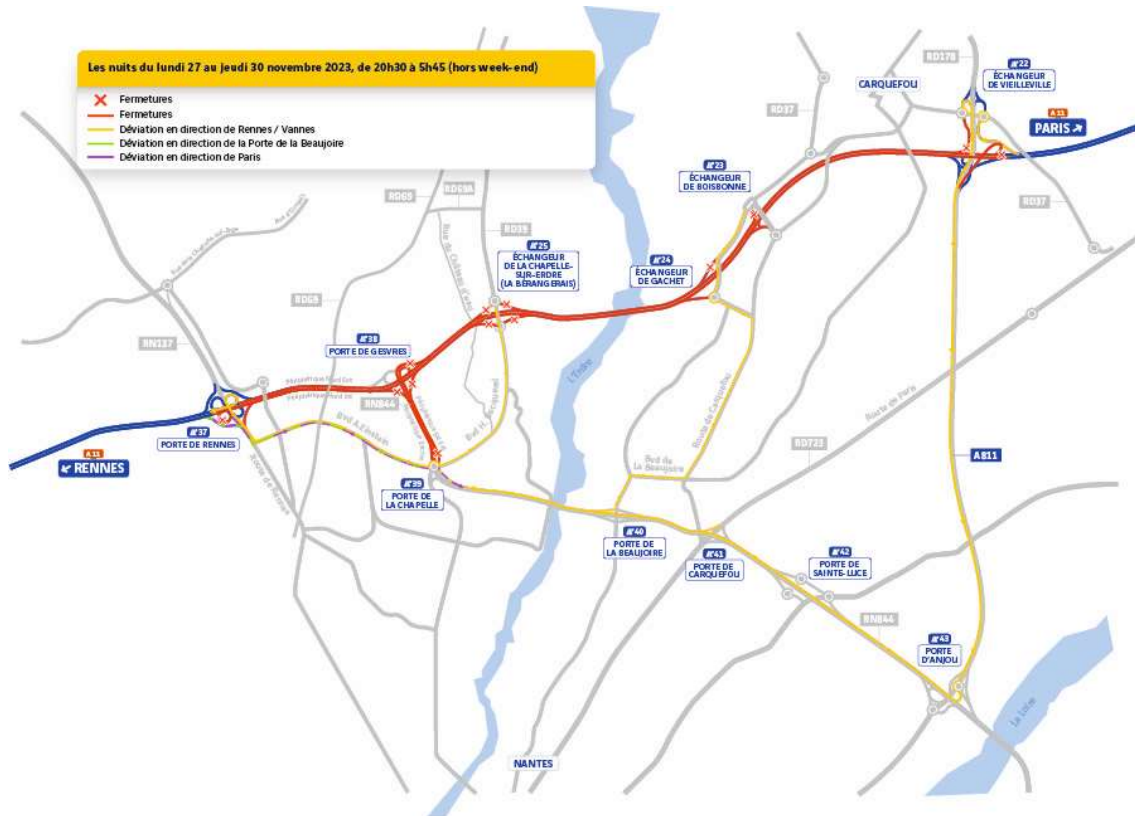

Pour mémoire, le pont du Bout des Landes reste fermé à la circulation jusqu'au **vendredi 15 décembre 2023**.

Les usagers seront invités à suivre les déviations mises en place sur le réseau.

**Un dispositif pour informer les clients en temps réel :**

- **Le bulletin de circulation**
- **Une ligne dédiée, du lundi au vendredi de 9h à 17h : 02 46 80 01 11**
- **Un site Internet du chantier : [www.portedegesvres.fr](http://www.portedegesvres.fr)**
- **Radio VINCI Autoroutes (107.7) et son application**
- **Le 3605, le service client 24h/24 et 7J/7 (service gratuit + prix d'appel)**
- **L'Application gratuite Ulys : trafic en temps réel**
- **Le site Internet : [www.vinci-autoroutes.com](http://www.vinci-autoroutes.com)**
- **Les comptes X (ex-Twitter) : @A11Trafic ; @VINCIAutoroutes**



**A propos de VINCI Autoroutes**

Premier opérateur d'autoroutes en concession en Europe, VINCI Autoroutes accueille chaque jour plus de 2 millions de clients sur le réseau de ses six sociétés concessionnaires : ASF, Cofiroute, Escota, Arcour, Arcos et Duplex A86. Partenaire de l'Etat et des collectivités territoriales, VINCI Autoroutes dessert en France 7 régions, 45 départements, 14 métropoles, plus d'une centaine de villes de plus de 10 000 habitants et des milliers de communes rurales situées à proximité de son réseau concédé. Chiffres clés : Réseau de 4 443 km d'autoroutes - 181 aires de services - 266 aires de repos - 324 gares de péage.



Retrouvez toutes les informations sur : Radio VINCI Autoroutes (107.7), [www.vinci-autoroutes.com](http://www.vinci-autoroutes.com), [facebook.com/VINCIAutoroutes](https://facebook.com/VINCIAutoroutes), Twitter @VINCIAutoroutes, [www.fondation.vinci-autoroutes.com](http://www.fondation.vinci-autoroutes.com), ou par téléphone au 3605, 24h/24 et 7j/7 (service gratuit + prix d'appel)