

A11 – périphérique nantais Aménagement de la Porte de Gesvres : Mise en circulation du nouveau pont de la route de La Chapelle-sur-Erdre

Le nouveau pont de la route de La Chapelle-sur-Erdre sera mis en circulation lundi 24 juillet 2023. Il s'agit de l'un des trois ouvrages d'art construits dans le cadre du projet d'aménagement de la Porte de Gesvres. Les usagers circuleront dans un premier temps sur une voie alternativement en attendant la configuration définitive courant septembre. Au cours des prochaines semaines, les entreprises procéderont au démontage du pont provisoire qui a permis de maintenir la circulation pendant toute la durée des travaux. Des fermetures de nuit sont programmées à compter du lundi 24 juillet 2023 sur l'autoroute A11 et le périphérique nantais, dans le secteur de la Porte de Gesvres (n°38).

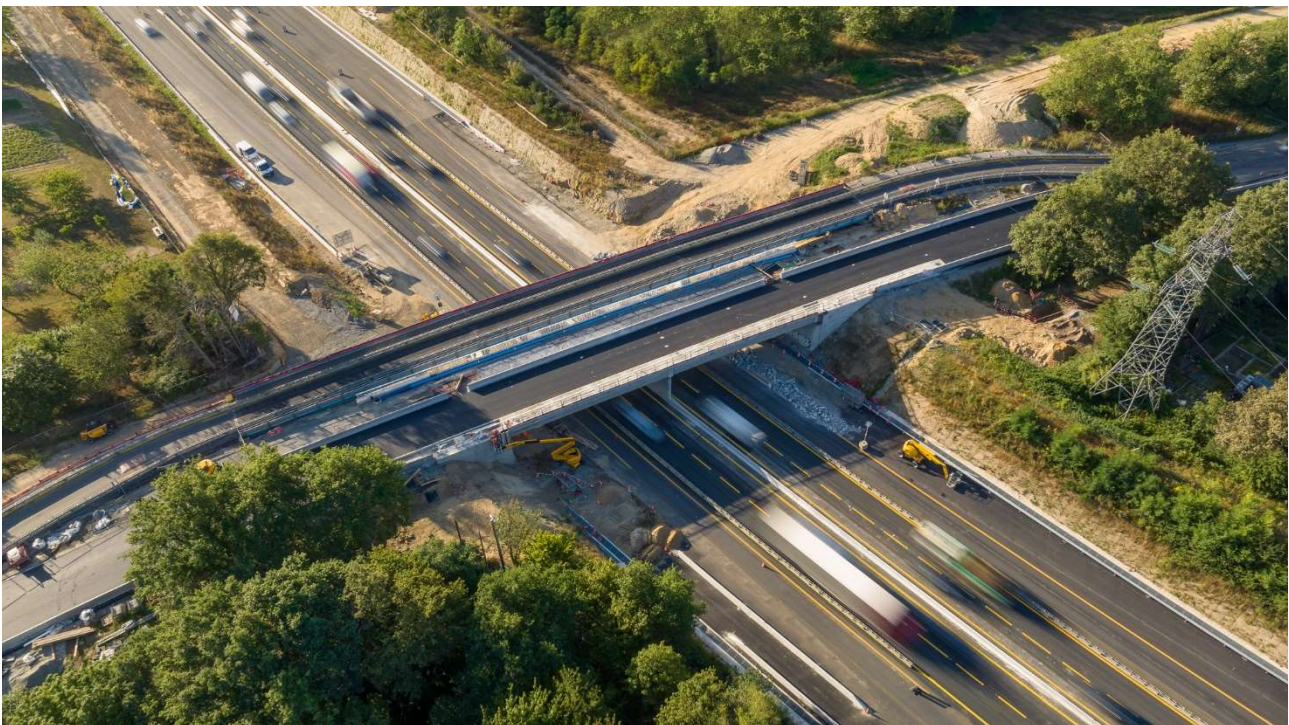

©Gaël Arnaud

Le nouveau pont de la route de La Chapelle-sur-Erdre, construit en lieu et place de celui démolie la nuit du 12 avril 2022, sera mis en circulation lundi 24 juillet 2023 après-midi. Les usagers pourront circuler sur une voie alternativement en attendant la configuration définitive du pont, courant septembre 2023.

Ce pont de 46 m de long est constitué de deux travées de 22 m chacune et d'une pile en terre-plein central. Large de 13 m, cet ouvrage de la route de La Chapelle-sur-Erdre permettra d'accueillir les trajets du quotidien

via une voie de circulation par sens et une voie verte de 4 m, destinée à la circulation douce (vélos, piétons...). Cet ouvrage a été conçu en lien avec les collectivités. Il est prévu que la voie verte se poursuive de part et d'autre de l'ouvrage sous la maîtrise d'ouvrage de Nantes Métropole. Le nouveau pont de la route de La Chapelle-sur-Erdre permettra d'accueillir chaque jour près de 6 000 véhicules principalement pour les trajets domicile-travail.

Chiffres clés :

Longueur : 47 m

Largeur : 13 m

Hauteur du tablier : 5 m

3 appuis (2 culées en rive et une pile en terre-plein central)

Largeur de la voie verte : 4 m

2 voies : 1 voie par sens de circulation

L'ouvrage provisoire de la route de La Chapelle sera démonté dans les prochaines semaines

La mise en circulation du nouvel ouvrage sur une voie en alternance permettra de démonter le pont provisoire mis à disposition par le Centre National des Ponts de Secours. Celui-ci a été mis en service le 6 avril 2022. D'environ 7 m de large et 90 m de long, le pont provisoire a permis de maintenir la circulation entre Nantes et La Chapelle-sur-Erdre pendant toute la durée des travaux.

Les entreprises débiteront les travaux de démolition du pont provisoire par la dépose du tablier puis poursuivront avec la démolition de ses appuis.

De nouvelles phases de travaux sur le périphérique est extérieur et intérieur

En parallèle des travaux menés au niveau du pont de la route de La Chapelle-sur-Erdre, une nouvelle phase de travaux interviendra sur le périphérique est extérieur et intérieur. Au cours des nuits du **lundi 31 juillet au jeudi 3 août 2023**, les entreprises procéderont au déplacement des équipements de sécurité et à des opérations de marquage au sol. Sur le périphérique est extérieur, à compter du jeudi 3 août et jusqu'à fin octobre 2023, les usagers circuleront sur une voie entre la Porte de La Chapelle (n°39) et la Porte de Gesvres (n°38). La voie libérée permettra aux entreprises de réaliser les travaux de raccordement à deux voies entre le viaduc est et le périphérique est.

Calendrier des fermetures de l'été ?

- **Les nuits du lundi 24 juillet au jeudi 3 août 2023** (hors vendredi et week-end), **de 20h30 à 5h45** avec une **ouverture anticipée** des voies de circulation **vendredi 28 juillet, vendredi 4 août 2023 à 5h**.
 - fermeture de l'autoroute A11 et du périphérique nord dans le sens Paris vers Rennes/Vannes entre l'échangeur de Vieilleville (n°22) et la Porte de Rennes (n°37) ;
 - fermeture de l'autoroute A11 et du périphérique nord, entre l'échangeur de La Chapelle-sur-Erdre (La Bérangerais n°25) et la Porte de Rennes (n°37) dans les deux sens de circulation ;
 - fermeture du périphérique est, entre la Porte de La Chapelle (n°39) et la Porte de Gesvres (n°38), dans les deux sens de circulation.

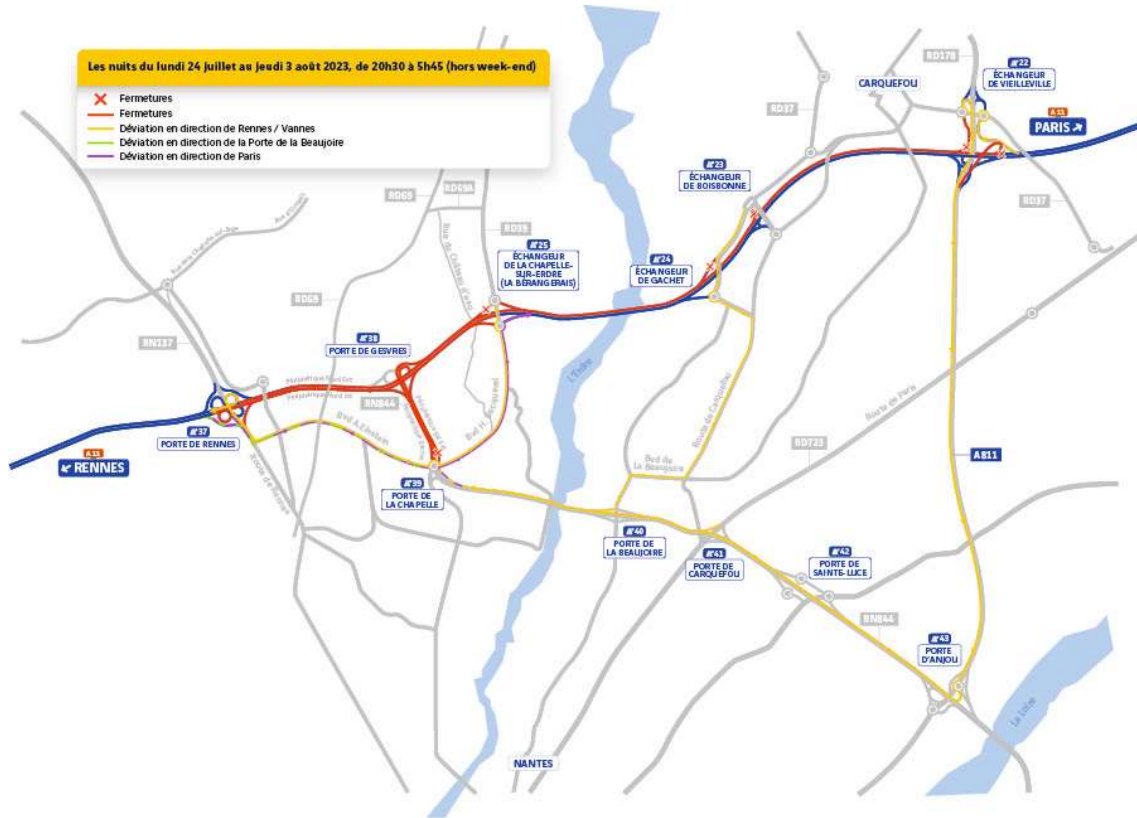

A noter : la route de La Chapelle-sur-Erdre (VM 69) sera fermée les nuits du jeudi 27 juillet au jeudi 3 août 2023 de 20h30 à 5h45 (hors week-end, 5h le vendredi 28 juillet et le vendredi 4 août)



Les usagers sont invités à suivre les déviations mises en place sur le réseau*.

Du lundi 10 juillet 2023 à 7h jusqu'au vendredi 11 août 2023 à 7h, la bretelle de l'échangeur de la Porte de Gesvres (n°38) pour les véhicules en provenance de Paris et circulant en direction du périphérique est, en direction de la Beaujoire, sera fermée de jour comme de nuit.

Les usagers sont invités à suivre les déviations mises en place sur le réseau.

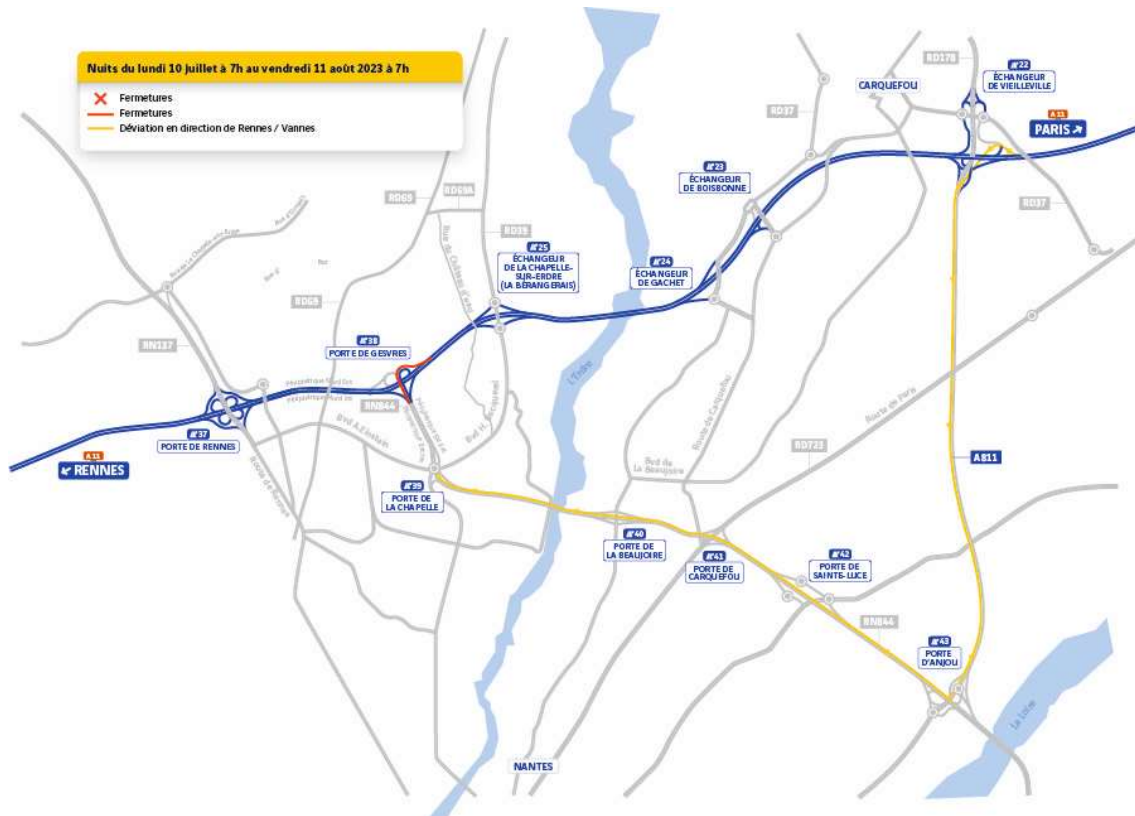

Du lundi 31 juillet 2023 à 20h30 jusqu'au vendredi 11 août 2023 à 5h30, au niveau de la porte de Rennes (n°37), la bretelle pour les véhicules en provenance de Rennes et circulant en direction de Paris et de la Beaujoire sera fermée de jour comme de nuit.

Les usagers sont invités à suivre les déviations mises en place sur le réseau*.



***A noter :**

Les usagers qui entreront sur l'autoroute A11 entre l'échangeur de Boisbonne (n°23) et la Porte de Rennes (n°37) pourront emprunter la Porte d'Orvault (n°36) pour rejoindre le périphérique est.

➤ **La nuit du jeudi 10 août 2023, de 20h30 à 5h**

- fermeture de l'autoroute A11 et du périphérique nord dans le sens Rennes/Vannes vers Paris entre et la Porte de Rennes (n°37) et la Porte de Gesvres (n°38);
- fermeture du périphérique est intérieur, entre la Porte de Gesvres (n°38) et la Porte de La Chapelle (n°39)



Un dispositif pour informer les clients en temps réel :

- Le bulletin de circulation
- Une ligne dédiée, du lundi au vendredi de 9h à 17h : 02 46 80 01 11
- Un site Internet du chantier : www.portedegesvres.fr
- Radio VINCI Autoroutes (107.7)
- Le 3605, le service client 24h/24 et 7j/7 (service gratuit + prix d'appel)
- L'Application gratuite Ulys pour smartphone : trafic en temps réel
- Le site Internet : www.vinci-autoroutes.com
- Les comptes Twitter : @A11Trafic ; @VINCIAutoroutes



A propos de VINCI Autoroutes

Premier opérateur d'autoroutes en concession en Europe, VINCI Autoroutes accueille chaque jour plus de 2 millions de clients sur le réseau de ses six sociétés concessionnaires : ASF, Cofiroute, Escota, Arcour, Arcos et Duplex A86. Partenaire de l'Etat et des collectivités territoriales, VINCI Autoroutes dessert en France 7 régions, 45 départements, 14 métropoles, plus d'une centaine de villes de plus de 10 000 habitants et des milliers de communes rurales situées à proximité de son réseau concédé. Chiffres clés : Réseau de 4 443 km d'autoroutes - 181 aires de services - 266 aires de repos - 324 gares de péage.

Retrouvez toutes les informations sur : Radio VINCI Autoroutes (107.7), www.vinci-autoroutes.com, facebook.com/VINCIAutoroutes, Twitter @VINCIAutoroutes, www.fondation.vinci-autoroutes.com, ou par téléphone au 3605, 24h/24 et 7j/7 (service gratuit + prix d'appel)