

3 avril 2023

RECTIFICATIF POUR LA SEMAINE DU 3 AU 6 AVRIL 2023 TRAVAUX COMPLEMENTAIRES DIRO

A11 – périphérique nantais Aménagement de la Porte de Gesvres : nouveau calendrier de fermetures pour la semaine du 3 au 6 avril 2023

Les travaux de la semaine du lundi 3 au jeudi 6 avril 2023 sont modifiés en raison de travaux complémentaires menés par la Direction interdépartementales des routes ouest (DIRO) et du match de la demi-finale de Coupe de France qui se déroulera au stade de La Beaujoire mercredi 5 avril. De ce fait, un nouveau calendrier des fermetures de nuit est établi. Des déviations seront mises en place lors de ces nuits de fermeture.

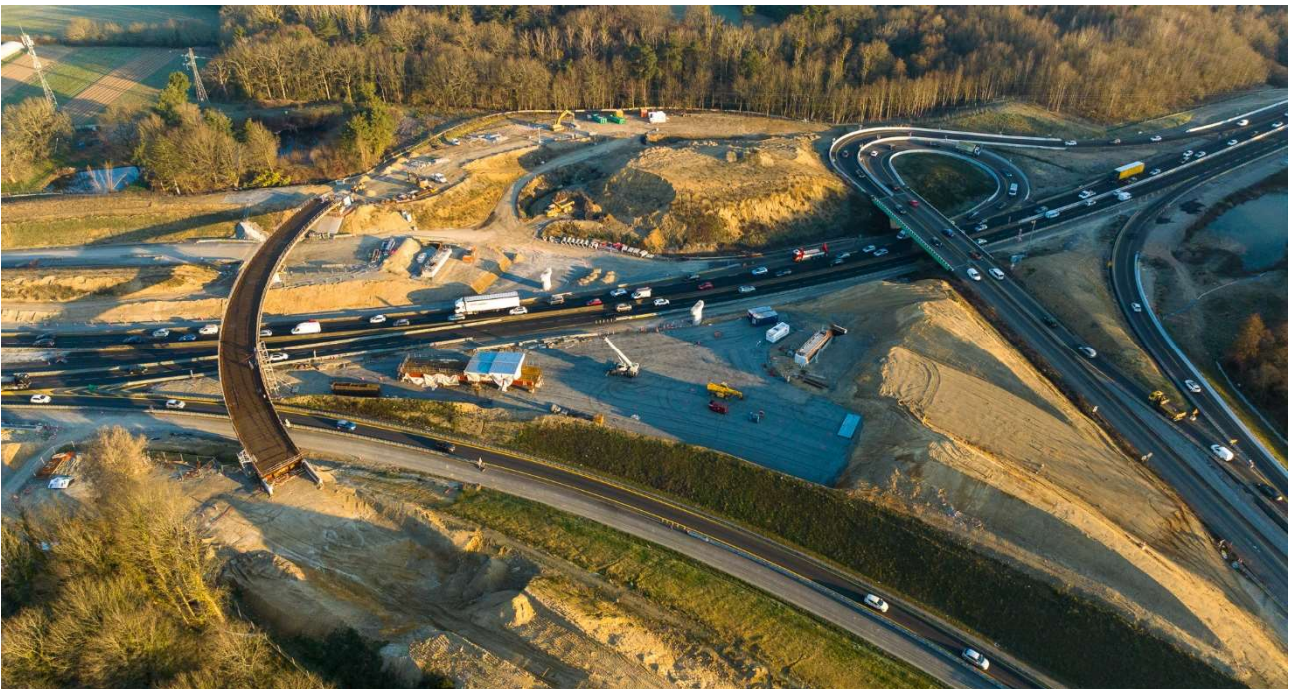

©Gaël Arnaud

Plusieurs phases de travaux sont prévues de nuit entre lundi 20 mars et jeudi 6 avril prochains, au niveau de :

- l'autoroute A11 et du périphérique nord, dans les deux sens de circulation ;
- du périphérique est, dans les deux sens de circulation.

En quoi consistent les travaux ?

Au cours de ces nuits de fermeture, les entreprises interviendront au niveau du périphérique nord et de l'autoroute A11.

Au niveau du périphérique nord et de l'autoroute A11, entre la Porte de Gesvres (n°38) et la Porte de Rennes (n°37), des **opérations de marquage au sol** seront menées. Des travaux de réfection de la signalisation horizontale sur la route de La Chapelle (VM 69), au niveau du pont provisoire qui enjambe le périphérique, sont également prévus. Ces travaux, initialement prévus au cours des nuits du 6 au 9 mars derniers, ont dû être reportés, en raison de conditions météorologiques défavorables.

Entre la Porte de Rennes (n°37) et le pont du Bout des Landes, les équipes procéderont à la **reconstruction du muret central de sécurité** sur une distance de 500 m. Conscient de la gêne que ce chantier pourrait occasionner, notamment lors de la démolition du muret central, VINCI Autoroutes mettra tout en œuvre pour réduire l'impact des travaux sur la vie des riverains. Sur ce chantier, les techniques ainsi que les matériels utilisés sont adaptés à l'environnement urbain :

- découpe du muret en tronçons et évacuation par camions (utilisation limitée de marteau piqueur) ;
- camions équipés d'un signal de recul moins strident (imité le bruit du lynx, plus agréable à l'oreille).

Au cours de la nuit du 5 avril 2023, les équipes poursuivront l'installation des **poutres du tablier du futur pont de la route de La Chapelle**.

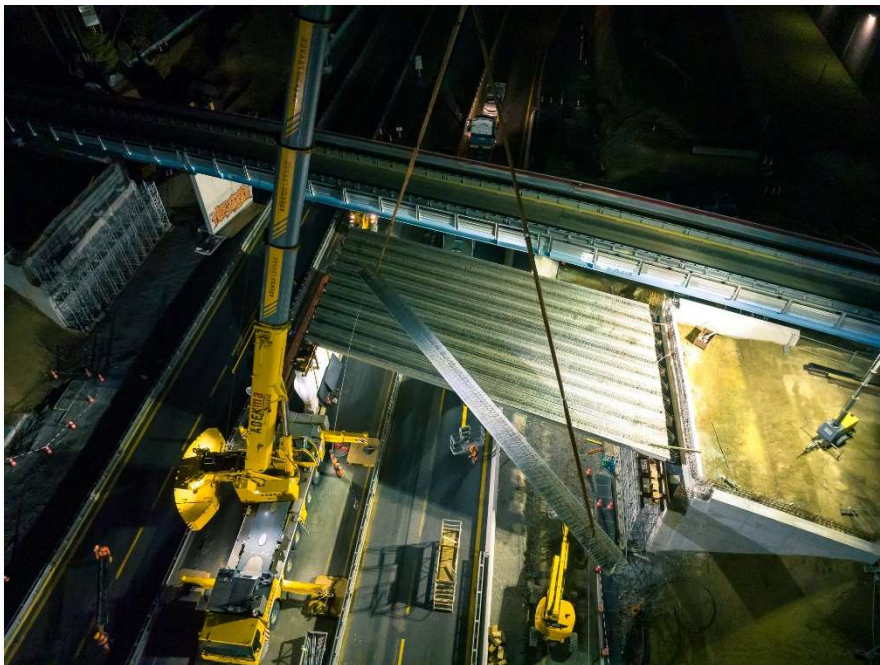

*Pose des premières poutres du tablier du futur pont de la route de La Chapelle au cours de la nuit du 27 mars 2023.
©Gaël Arnaud*

En raison de travaux complémentaires menés par la DIRO (Direction interdépartementales des routes ouest), le périphérique est extérieur sera fermé entre la Porte de la Beaujoire (n°40) et la Porte de La Chapelle (n°39) les nuits du lundi 3 avril au mercredi 5 avril 2023.

Ces travaux seront réalisés de nuit afin de limiter la gêne à la circulation.

Quel calendrier ?

- Les nuits du **lundi 3 avril et mardi 4 avril de 20h30 à 5h30 et du mercredi 5 avril de 22h00 à 6h30**
 - fermeture de l'autoroute A11 et du périphérique nord dans le sens Paris vers Rennes/Vannes entre l'échangeur de Vieilleville (n°22) et la Porte de Rennes (n°37) ;
 - fermeture de l'autoroute A11 et du périphérique nord, entre l'échangeur de La Chapelle-sur-Erdre (La Bérangerais n°25) et la Porte de Rennes (n°37) dans les deux sens de circulation ;
 - fermeture du périphérique est en intérieur, entre la Porte de Gesvres (n°38) et la Porte de La Chapelle (n°39) ;
 - fermeture du périphérique est en extérieur, entre la Porte de la Beaujoire (n°40) et la Porte de La Chapelle (n°39) ;

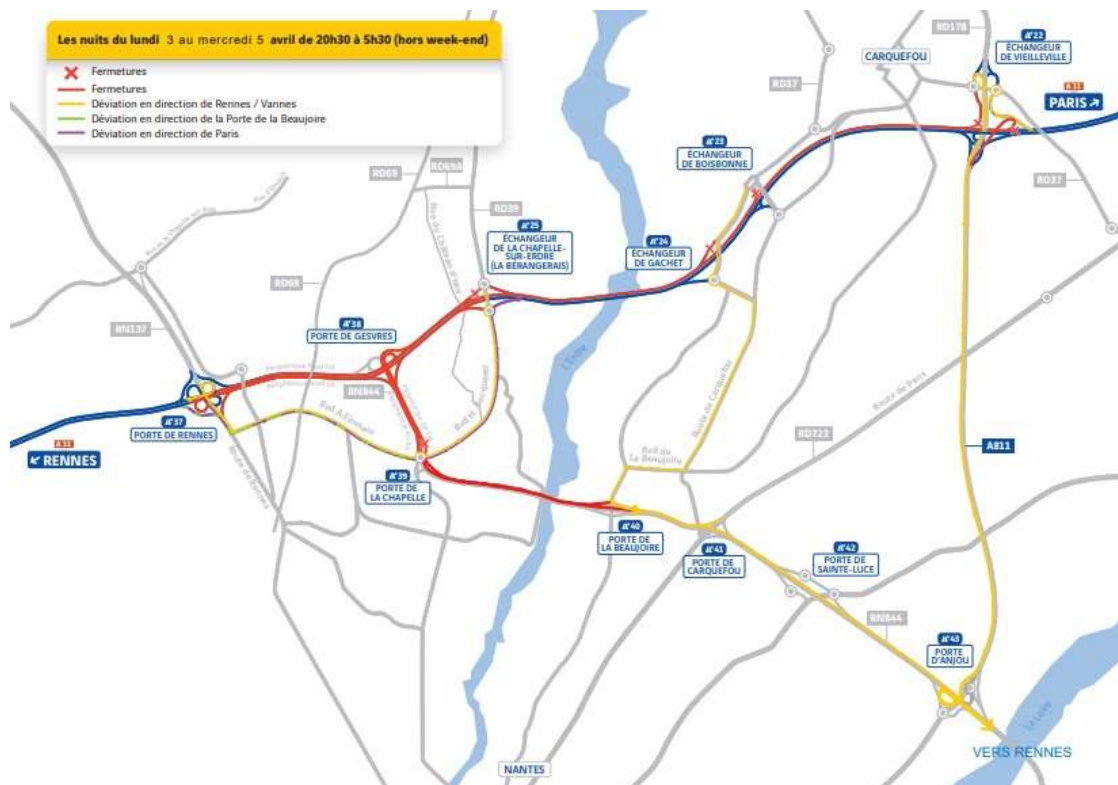

A noter : la nuit du **mercredi 5 avril 2023, de 22h00 à 6h30** ;

- fermeture de la route de La Chapelle-sur-Erdre (VM 69).

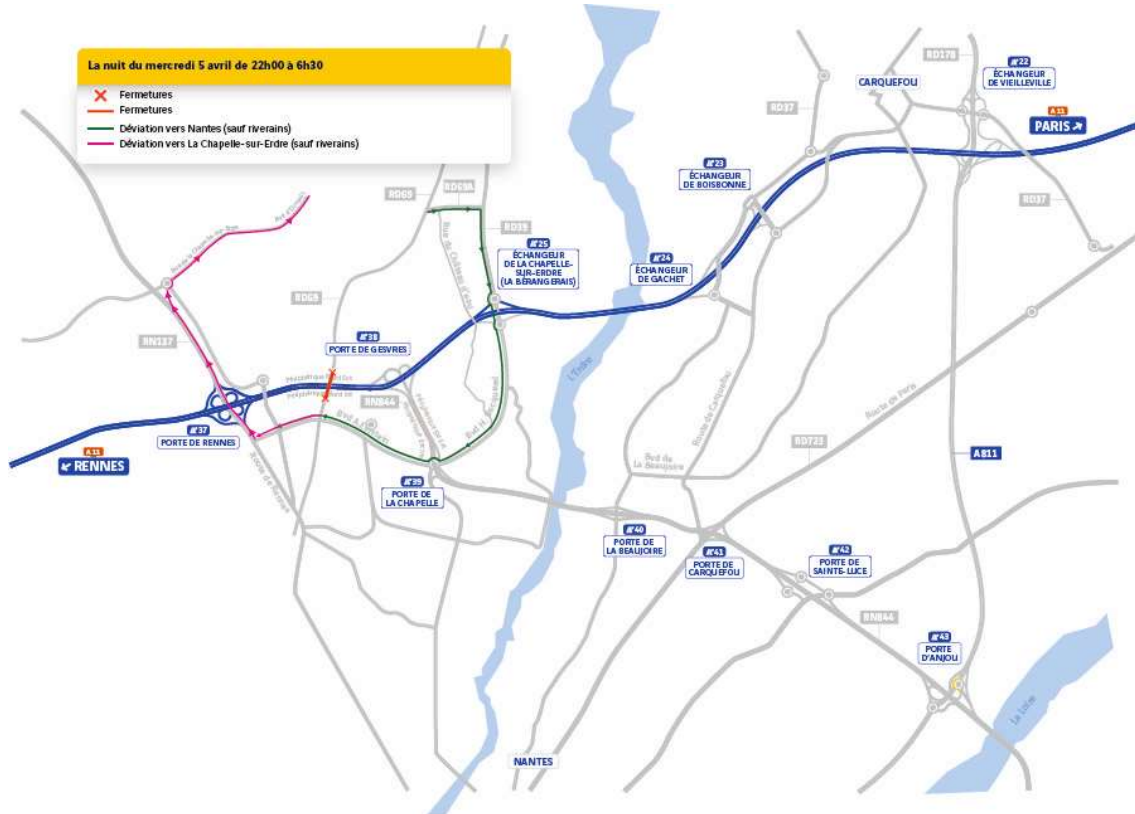

➤ **La nuit du jeudi 6 avril 2023, de 20h30 à 5h30**

- fermeture de l'autoroute A11 et du périphérique nord dans le sens Paris vers Rennes/Vannes entre l'échangeur de Vieilleville (n°22) et la Porte de Rennes (n°37) ;
- fermeture de l'autoroute A11 et du périphérique nord, entre l'échangeur de La Chapelle-sur-Erdre (La Bérangerais n°25) et la Porte de Rennes (n°37) dans les deux sens de circulation ;
- fermeture du périphérique est, entre la Porte de La Chapelle (n°39) et la Porte de Gesvres (n°38), dans les deux sens de circulation ;



Les usagers sont invités à suivre les déviations mises en place sur le réseau.

Un dispositif pour informer les clients en temps réel :

- **Le bulletin de circulation**
- **Une ligne dédiée, du lundi au vendredi de 9h à 17h : 02 46 80 01 11**
- **Un site Internet du chantier : www.portedegesvres.fr**
- **Radio VINCI Autoroutes (107.7)**
- **Le 3605, le service client 24h/24 et 7j/7 (service gratuit + prix d'appel)**
- **L'Application gratuite Ulys pour smartphone : trafic en temps réel**
- **Le site Internet : www.vinci-autoroutes.com**
- **Les comptes Twitter : @A11Trafic ; @VINCIAutoroutes**



A propos de VINCI Autoroutes

Premier opérateur d'autoroutes en concession en Europe, VINCI Autoroutes accueille chaque jour plus de 2 millions de clients sur le réseau de ses six sociétés concessionnaires : ASF, Cofiroute, Escota, Arcour, Arcos et Duplex A86. Partenaire de l'État et des collectivités territoriales, VINCI Autoroutes dessert en France 7 régions, 45 départements, 14 métropoles, plus d'une centaine de villes de plus de 10 000 habitants et des milliers de communes rurales situées à proximité de son réseau concédé.

Chiffres clés : Réseau de 4 443 km d'autoroutes - 187 aires de services - 266 aires de repos - 324 gares de péage.

Retrouvez toutes les informations sur : Radio VINCI Autoroutes (107.7), www.vinci-autoroutes.com, facebook.com/VINCIAutoroutes, Twitter @VINCIAutoroutes, www.fondation.vinci-autoroutes.com, ou par téléphone au 3605, 24h/24 et 7j/7 (service gratuit + prix d'appel)