

A11 – périphérique nantais Aménagement de la Porte de Gesvres : de nouveaux travaux sur l’A11 et le périphérique nantais à compter du lundi 20 mars 2023

VINCI Autoroutes poursuit les travaux d’aménagement de la Porte de Gesvres. De nouvelles phases de travaux interviendront à compter du lundi 20 mars 2023. Des fermetures de nuit sont programmées sur l’autoroute A11 et sur le périphérique nantais, dans le secteur de la Porte de Gesvres (n°38). Des déviations seront mises en place lors de ces nuits de fermeture.



©Gaël Arnaud

Plusieurs phases de travaux sont prévues de nuit entre lundi 20 mars et jeudi 6 avril prochains, de 20h30 à 5h30 le lendemain, au niveau de :

- l’autoroute A11 et du périphérique nord, dans les deux sens de circulation ;
- du périphérique est, dans les deux sens de circulation.

En quoi consistent les travaux ?

Au cours de ces nuits de fermeture, les entreprises interviendront au niveau du périphérique nord et de l’autoroute A11.

Au niveau du périphérique nord et de l'autoroute A11, entre la Porte de Gesvres (n°38) et la Porte de Rennes (n°37), des **opérations de marquage au sol** seront menées. Des travaux de réfection de la signalisation horizontale sur la route de La Chapelle (VM 69), au niveau du pont provisoire qui enjambe le périphérique, sont également prévus. Ces travaux, initialement prévus au cours des nuits du 6 au 9 mars derniers, ont dû être reportés, en raison de conditions météorologiques défavorables.

Entre la Porte de Rennes (n°37) et le pont du Bout des Landes, les équipes procéderont à la **reconstruction du muret central de sécurité** sur une distance de 500 m. Conscient de la gêne que ce chantier pourrait occasionner, notamment lors de la démolition du muret central, VINCI Autoroutes mettra tout en œuvre pour réduire l'impact des travaux sur la vie des riverains. Sur ce chantier, les techniques ainsi que les matériels utilisés sont adaptés à l'environnement urbain :

- découpe du muret en tronçons et évacuation par camions (utilisation limitée de marteau piqueur) ;
- camions équipés d'un signal de recul moins strident (imité le bruit du lynx, plus agréable à l'oreille).

Après plusieurs mois passés à construire les appuis du futur ouvrage d'art de la route de La Chapelle-sur-Erdre (une pile en terre-plein central et deux culées), les équipes procéderont au cours des nuits du 27 mars et 5 avril 2023 à la **pose de 26 poutres** qui constitueront le futur tablier du pont.

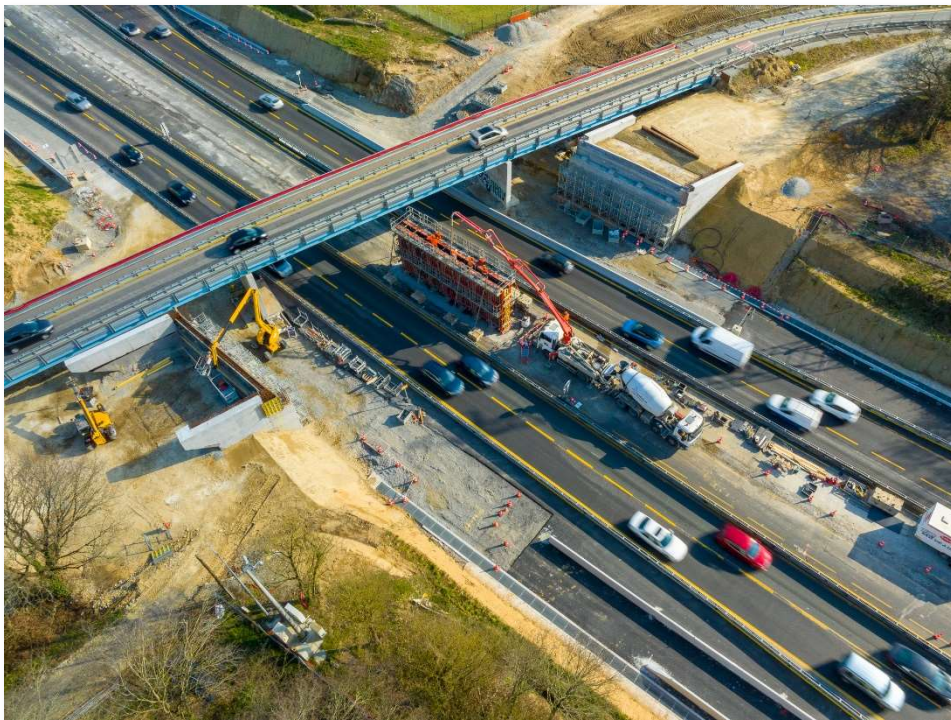

Construction des appuis du pont de la route de La Chapelle avant la mise en place des poutres ©Gaël Arnaud

Ces fermetures permettront également de procéder au **bétonnage du tablier du viaduc ouest**, qui reliera l'A11 au périphérique est. Au total, près de 200 m³ de béton recouvriront la structure métallique. D'importants moyens matériels seront déployés pour cette opération, notamment 3 pompes à béton et 6 camions toupies. Ce bétonnage n'a pas pu être réalisé compte tenu des conditions météorologiques défavorables lors des nuits du 8 et 9 mars 2023.

Ces travaux seront réalisés de nuit afin de limiter la gêne à la circulation.

Quel calendrier ?

- Les nuits du **lundi 20 mars au jeudi 6 avril 2023, de 20h30 à 5h30 (hors week-end)** ;
 - fermeture de l'autoroute A11 et du périphérique nord dans le sens Paris vers Rennes/Vannes entre l'échangeur de Vieilleville (n°22) et la Porte de Rennes (n°37) ;
 - fermeture de l'autoroute A11 et du périphérique nord, entre l'échangeur de La Chapelle-sur-Erdre (La Bérangerais n°25) et la Porte de Rennes (n°37) dans les deux sens de circulation ;
 - fermeture du périphérique est, entre la Porte de La Chapelle (n°39) et la Porte de Gesvres (n°38), dans les deux sens de circulation ;

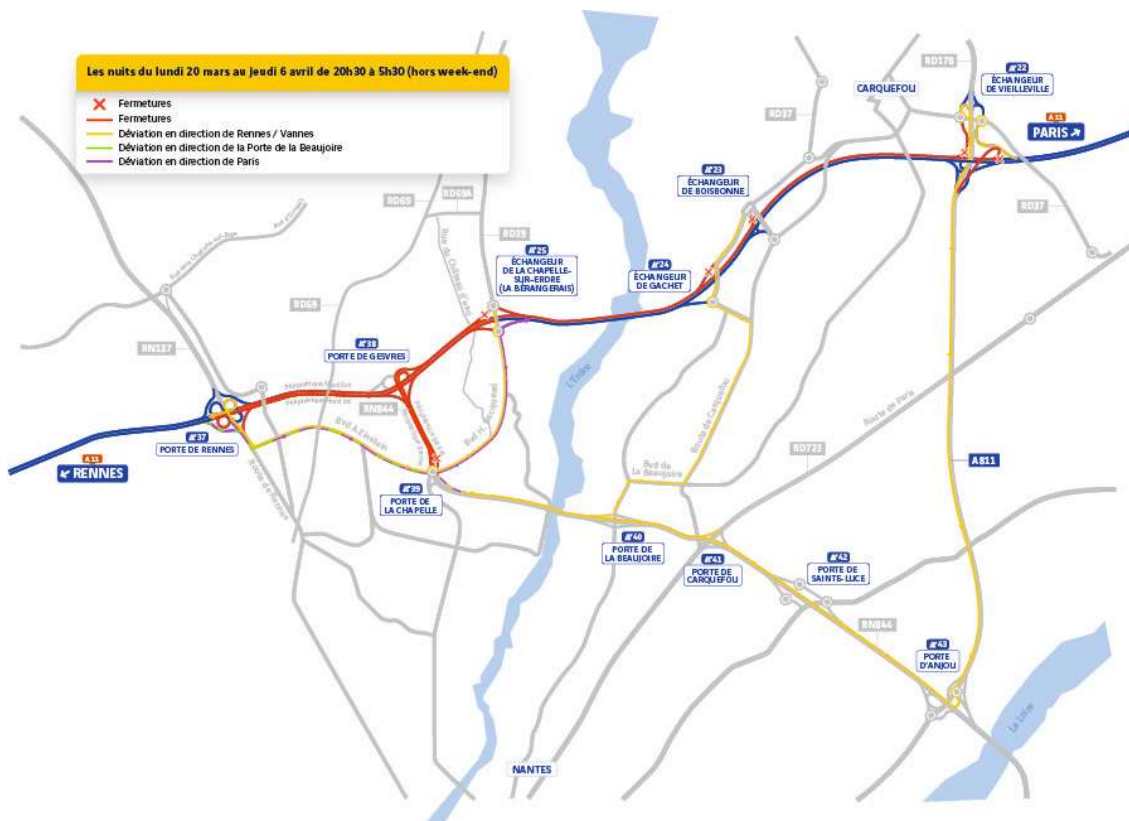

- Les nuits du **lundi 27 mars, mercredi 29 mars, jeudi 30 mars et mercredi 5 avril 2023, de 20h30 à 5h30** ;
 - fermeture de la route de La Chapelle-sur-Erdre (VM 69).



Les usagers sont invités à suivre les déviations mises en place sur le réseau.

Un dispositif pour informer les clients en temps réel :

- **Le bulletin de circulation**
- **Une ligne dédiée, du lundi au vendredi de 9h à 17h : 02 46 80 01 11**
- **Un site Internet du chantier : www.portedegesvres.fr**
- **Radio VINCI Autoroutes (107.7)**
- **Le 3605, le service client 24h/24 et 7j/7 (service gratuit + prix d'appel)**
- **L'Application gratuite Ulys pour smartphone : trafic en temps réel**
- **Le site Internet : www.vinci-autoroutes.com**
- **Les comptes Twitter : @A11Trafic ; @VINCIAutoroutes**



A propos de VINCI Autoroutes

Premier opérateur d'autoroutes en concession en Europe, VINCI Autoroutes accueille chaque jour plus de 2 millions de clients sur le réseau de ses six sociétés concessionnaires : ASF, Cofiroute, Escota, Arcour, Arcos et Duplex A86. Partenaire de l'Etat et des collectivités territoriales, VINCI Autoroutes dessert en France 7 régions, 45 départements, 14 métropoles, plus d'une centaine de villes de plus de 10 000 habitants et des milliers de communes rurales situées à proximité de son réseau concédé. Chiffres clés : Réseau de 4 443 km d'autoroutes - 187 aires de services - 266 aires de repos - 324 gares de péage.

Retrouvez toutes les informations sur : Radio VINCI Autoroutes (107.7), www.vinci-autoroutes.com, facebook.com/VINCIAutoroutes, Twitter @VINCIAutoroutes, www.fondation.vinci-autoroutes.com, ou par téléphone au 3605, 24h/24 et 7j/7 (service gratuit + prix d'appel)