COMMUNIQUÉ DE PRESSE

25 août 2022

A10 – AMÉNAGEMENT AU NORD D'ORLÉANS

Modifications provisoires des bretelles de l'échangeur d'Orléans nord

Les travaux de réaménagement de l'échangeur d'Orléans nord (n°14) à Saran ont été finalisés au printemps 2022. VINCI Autoroutes procède désormais à l'élargissement de l'A10 dans cette zone. Pour permettre la création de la nouvelle voie de circulation, la configuration des bretelles de l'échangeur va provisoirement être modifiée.
En parallèle, les équipes procéderont dès le mois de septembre à l'installation des dispositifs de retenue dans la bretelle Bourges / Tours de la bifurcation A10/A71. Ces opérations nécessiteront des fermetures ponctuelles, de nuit, dans ce secteur, selon le programme ci-dessous détaillé.

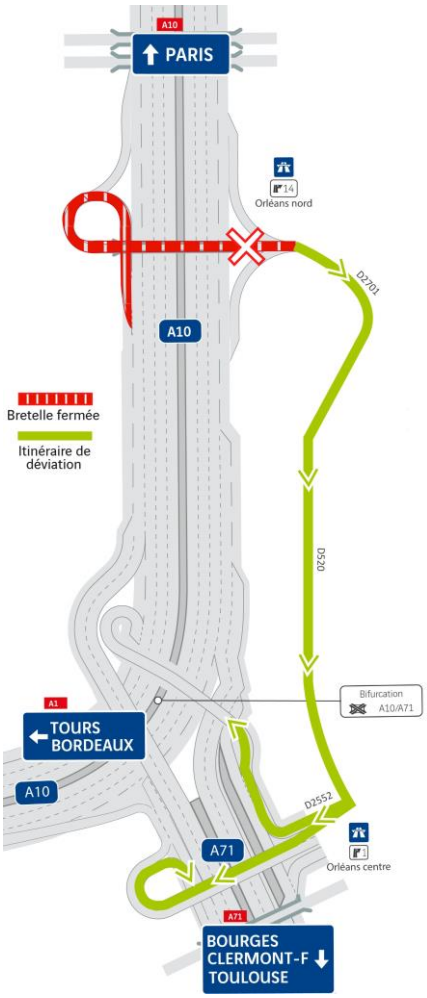

Les nuits du lundi 29 au mardi 30 août et du mardi 30 au mercredi 31 août 2022, de 20h à 6h :

- **A10 – Fermeture de la bretelle d'entrée d'Orléans nord (n°14) en direction de Tours / Bordeaux et Bourges / Clermont-Ferrand / Toulouse**

Les usagers souhaitant se rendre dans ces directions devront emprunter l'échangeur d'Orléans centre (n°1 sur A71).

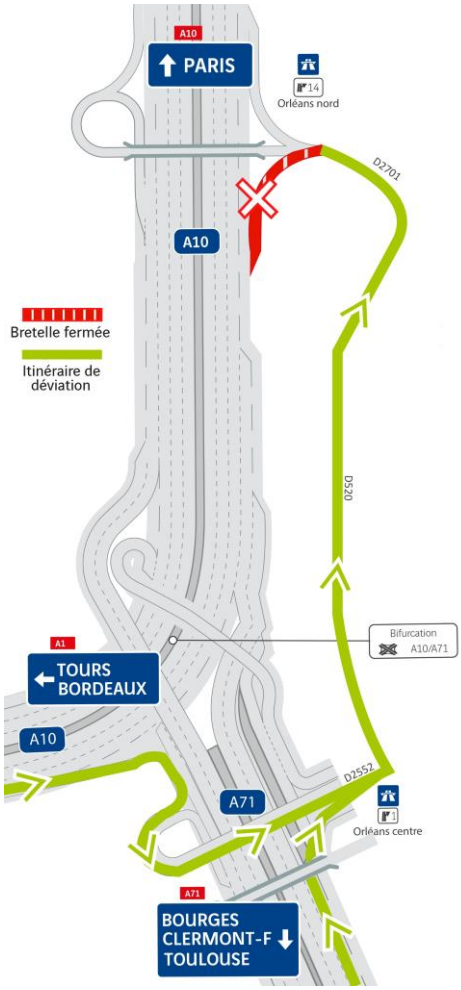

Les nuits du mercredi 31 août au jeudi 1er septembre et du jeudi 1er au vendredi 2 septembre 2022, de 20h à 6h :

• A10 – Fermeture de la bretelle de sortie d'Orléans nord (n°14) en provenance de Tours / Bordeaux et Bourges / Clermont-Ferrand / Toulouse

Les usagers en provenance de Tours / Bordeaux ou de Bourges / Clermont-Ferrand / Toulouse devront emprunter la sortie Orléans centre (n°1 sur A71).

La nuit du lundi 5 septembre au mardi 6 septembre 2022, de 20h à 6h :

• A10 – Délestage de l'autoroute A10 en provenance de Paris à Orléans nord (n°14)
• A10 – Fermeture de l'entrée Orléans nord (n°14) en direction de Tours / Bordeaux

Les usagers de l'autoroute A10 en provenance de Paris et en direction de Tours / Bordeaux ou Bourges / Clermont-Ferrand / Toulouse devront sortir à Orléans nord (n°14) et suivre la déviation via le réseau local pour rejoindre l'autoroute depuis l'entrée Orléans centre (n°1 sur A71) en direction de Tours / Bordeaux ou Bourges / Clermont-Ferrand / Toulouse.

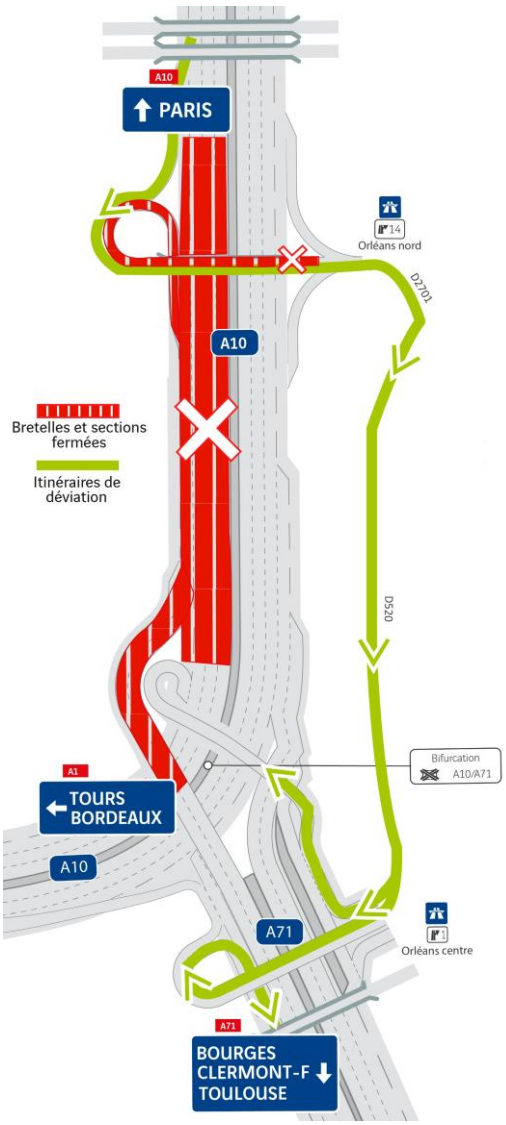

Les nuits du mardi 6 au vendredi 9 septembre 2022, de 20h à 6h :

• A71 – Fermeture de la bretelle Bourges / Tours

Les usagers de l'autoroute A71 en provenance de Bourges / Clermont-Ferrand / Toulouse et en direction de Tours / Bordeaux devront poursuivre leur trajet en direction de Paris, sortir à Orléans nord (n°14) et faire demi-tour au giratoire afin d'emprunter à nouveau l'A10 à Orléans nord (n°14) en direction de Tours / Bordeaux.

La Chargée d'info chantier répond à vos questions du lundi au vendredi de 9h à 17h au **02 46 91 07 45** ou par mail **a10nordorleans@vinci-autoroutes.com**

Le site web du chantier
www.a10-nord-orleans.fr

Un dispositif pour informer les clients en temps réel :

- **Radio VINCI Autoroutes (107.7)**
- **Le 3605**, le service client 24h/24 et 7J/7 (service gratuit + prix d'appel)
- **L'Application Ulys :** trafic en temps réel
- **Le site Internet** www.vinci-autoroutes.com
- **Les comptes Twitter : @VINCIAutoroutes ; @A10Trafic ; @A71Trafic**

A propos de VINCI Autoroutes

Premier opérateur d'autoroutes en concession en Europe, VINCI Autoroutes accueille chaque jour plus de 2 millions de clients sur le réseau de ses six sociétés concessionnaires : ASF, Cofiroute, Escota, Arcour, Arcos et Duplex A86. Partenaire de l'Etat et des collectivités territoriales, VINCI Autoroutes dessert en France 10 régions, 45 départements, 14 métropoles, plus d'une centaine de villes de plus de 10 000 habitants et des milliers de communes rurales situées à proximité de son réseau concédé.

Chiffres clés : Réseau de 4 443 km d'autoroutes – 187 aires de services - 266 aires de repos – 320 gares de péage.

Retrouvez toutes les informations sur : Radio VINCI Autoroutes (107.7), www.vinci-autoroutes.com, facebook.com/VINCIAutoroutes, Twitter @VINCIAutoroutes, www.fondation.vinci-autoroutes.com, ou par téléphone au 3605, 24h/24 et 7j/7 (service gratuit + prix d'appel).