COMMUNIQUÉ DE PRESSE

2 avril 2022 – 12h35

Épisode neigeux : une situation en cours d'amélioration, mais des chutes de neige toujours abondantes dans le Massif central et les Pyrénées

Suite à la vigilance orange neige-verglas de Météo France concernant dix-neuf départements, la situation s'améliore mais requiert toujours la plus grande vigilance dans le Massif central et les Pyrénées, où les chutes de neige se poursuivent.
L'épisode impacte les autoroutes A7N, A7, A46, A711, A72 et A89 du réseau VINCI Autoroutes, ainsi que le secteur du tunnel de Puymorens. Sur l'A89, les conditions météorologiques ont conduit à interdire la circulation aux poids lourds entre Clermont-Ferrand et Balbigny, dans les deux sens de circulation. Dans le secteur du Puymorens, les chutes de neige sont également abondantes.
Les équipes de VINCI Autoroutes sont mobilisées sans relâche pour gérer cet épisode météorologique et continuer de traiter les chaussées. VINCI Autoroutes invite tous les conducteurs à la plus grande prudence et rappelle qu'il est important de bien s'informer avant tout déplacement.

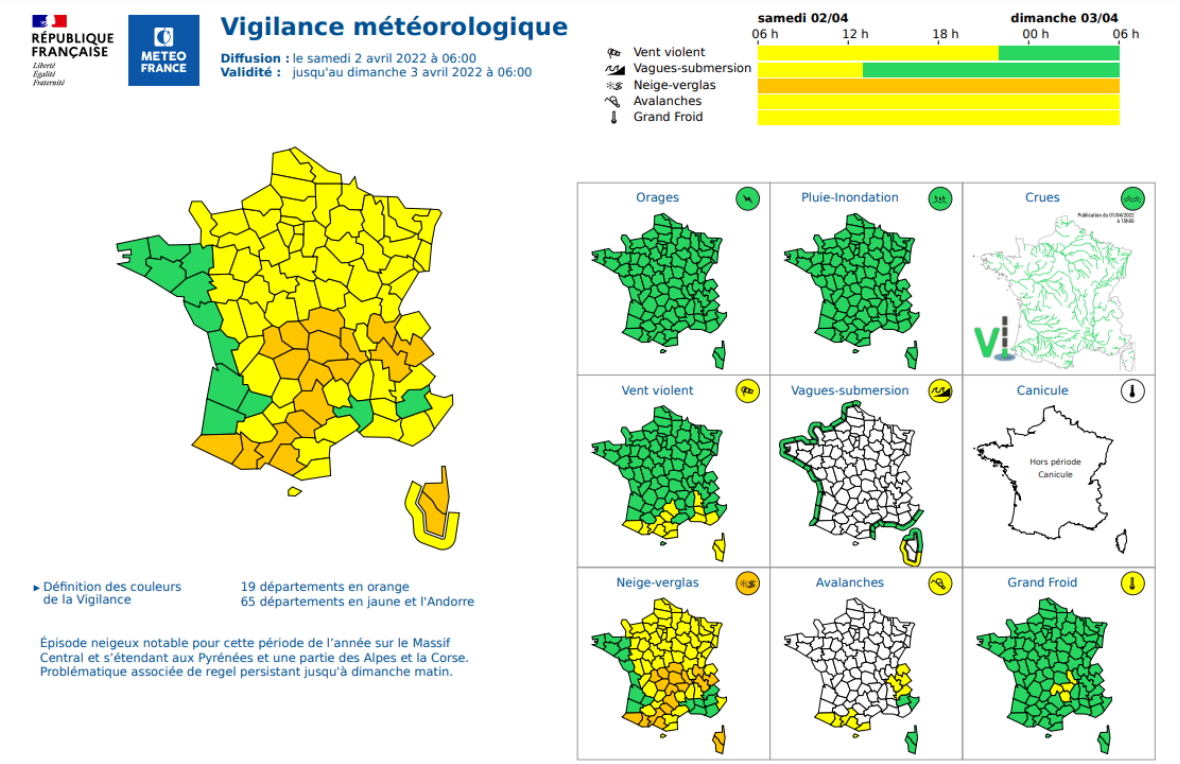

Ce samedi 2 avril, les chutes de neige vont se poursuivre sur tous les massifs durant une bonne partie de la journée, avec des cumuls notables sur le Massif central, les Alpes et le piémont pyrénéen (Ariège notamment). En plaine, la neige sera de plus en plus souvent accompagnée, voire remplacée par de la pluie. Un vent fort soufflera encore dans le Sud-Est.

Dans le secteur de Clermont-Ferrand, en raison de l'intensité des chutes de neige et de la baisse des températures, et malgré le traitement des chaussées effectué au cours de la nuit et de la journée par les équipes VINCI Autoroutes, les conditions de circulation sont actuellement délicates pour les poids lourds.

Par conséquent, des mesures de restriction de circulation ont été adoptées par les autorités préfectorales pour les poids lourds dès 10h, entre Clermont-Ferrand et la bifurcation A89/A72 (Nervieux) :

Dans les deux sens de circulation, pour les poids lourds uniquement :

- Entrées interdites à Thiers (n°29) et à Thiers Est (n°30) ;
- Entrée interdite à St Germain Laval (n°32) ;
- Entrée interdite à Noirétable (n°31).

Des zones de stationnement obligatoires ont également été mises en place :

- A la barrière de Martres d'Artière, en direction de Lyon, depuis 08h40 ;
- Sur l'aire de la Loire pour les poids lourds, en provenance de Lyon et Saint-Etienne et en direction de Clermont-Ferrand, depuis 09h30.

VINCI Autoroutes invite les conducteurs routiers et tous les automobilistes à redoubler de vigilance et à bien se renseigner sur les conditions de circulation avant de prendre la route. Par ailleurs, il est conseillé de reporter les déplacements non indispensables dans le secteur.

Quelques conseils pratiques aux voyageurs

Il est fortement recommandé de bien s'informer avant tout déplacement et d'adapter sa conduite aux conditions météorologiques. Le dispositif est en place pour informer les clients en temps réel :

- **Radio VINCI Autoroutes (107.7)**
- **Le 3605**, le service client 24h/24 et 7J/7 (service gratuit + prix d'appel)
- **L'application gratuite Ulys pour smartphone**
- **Le site internet www.vinci-autoroutes.com**
- **Les comptes Twitter @VINCIAutoroutes ; @A7Trafic ; @A71Trafic ; @A72Trafic ; @A89Trafic.**

Le dispositif de viabilité hivernale ne peut être pleinement efficace que si les conducteurs de véhicules légers comme de poids lourds prennent conscience des spécificités de la conduite l'hiver et adoptent **quatre principes fondamentaux dans leur comportement au volant : l'anticipation, l'équipement adapté du véhicule, la prudence et le respect du Code de la Route.**

Quelques bons réflexes sont autant de facteurs déterminants pour maintenir fluidité et sécurité pour tous :

- Bien préparer son déplacement, en se renseignant sur les conditions de circulation et en équipant son véhicule (en utilisant des pneus hiver ou en prévoyant à bord tous les équipements utiles en cas de difficultés : couverture chaude, nourriture et eau en quantité suffisante, etc.) ;
- Adapter sa conduite à la météo (respect des inter-distances, anticipation des freinages, modération de la vitesse, etc.),
- Respecter les consignes de sécurité diffusées (privilégier par exemple de circuler sur une seule voie si la situation météorologique se dégrade).

En particulier, conformément au Code de la Route, les conducteurs ne doivent pas dépasser les engins de salage ou de déneigement lorsqu'ils sont en action (gyrophare bleu allumé) : un seul véhicule en travers peut bloquer durablement la circulation.

Les chiffres clés du réseau VINCI Autoroutes

- **4 443 km** d'autoroute.
- **2 000 collaborateurs** de tous les corps de métiers et prêts à intervenir 7 jours/7 et 24h/24.
- Plus de **9 500 h de formations** dispensées en amont à ces équipes dédiées au dispositif hivernal.
- **700 engins** d'intervention (salage et déneigement).
- Près de **3 000 caméras** pour assurer une surveillance du réseau en temps réel.
- **270 stations météo.**
- Plus de **1 200 panneaux lumineux** disposés aux entrées et sur autoroute.
- Des **bornes d'appel d'urgence** tous les 2 km maximum.

Contact Presse : 01 55 94 76 40

À propos de VINCI Autoroutes

Premier opérateur d'autoroutes en concession en Europe, VINCI Autoroutes accueille chaque jour plus de 2 millions de clients sur le réseau de ses six sociétés concessionnaires : ASF, Cofiroute, Escota, Arcour, Arcos et Duplex A86. Partenaire de l'Etat et des collectivités territoriales, VINCI Autoroutes dessert en France 10 régions, 45 départements, 14 métropoles, plus d'une centaine de villes de plus de 10 000 habitants et des milliers de communes rurales situées à proximité de son réseau concédé.

Chiffres clés : Réseau de 4 443 km d'autoroutes – 187 aires de services - 266 aires de repos – 320 gares de péage.

Retrouvez toutes les informations sur : Radio VINCI Autoroutes (107.7), www.vinci-autoroutes.com, facebook.com/VINCIAutoroutes, Twitter @VINCIAutoroutes, www.fondation.vinci-autoroutes.com, ou par téléphone au 3605, 24h/24 et 7j/7 (service gratuit + prix d'appel).