COMMUNIQUÉ DE PRESSE

30 avril 2020

A10 – Aménagement au nord d'Orléans
Fermetures provisoires de bretelles sur les autoroutes A10 et A71

Dans le cadre du chantier d'aménagement de l'A10 au nord d'Orléans, les équipes de VINCI Autoroutes doivent intervenir au niveau de la bifurcation A10/A71. La reconfiguration de cette bifurcation est l'une des étapes les plus complexes du chantier et nécessite la fermeture ponctuelle de certaines sections et bretelles sur les autoroutes A10 et A71.

Le chantier de la bifurcation A10/A71 se poursuit. Dans la continuité des travaux de signalisation provisoire du chantier réalisés début mars, des opérations de marquage jaune et de pose de murs béton sur les voies de l'autoroute ainsi que de dépose de panneaux portiques de signalisation directionnelle seront réalisés. Des sondages géotechniques préalables à la construction des ouvrages d'art vont également avoir lieu. Afin de sécuriser l'intervention des équipes, certaines bretelles ou sections sur les autoroutes A10 et A71 doivent ponctuellement être fermées à la circulation. Des itinéraires de déviation seront mis en place pour accompagner les conducteurs dans leurs déplacements.

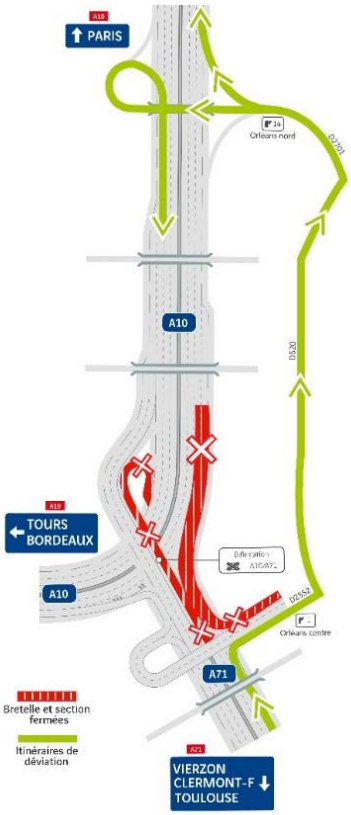

La nuit du lundi 4 mai 2020 de 19h à 7h :

- **Fermeture de l'entrée « Orléans centre » (n°1) sur l'A71 en direction de l'A10 vers Paris et Tours/Bordeaux.**
- **Fermeture de la section en provenance de Vierzon / Clermont-Ferrand / Toulouse (A71) et en direction de l'A10 vers Paris et Tours / Bordeaux.**

Une déviation est mise en place sur le réseau local :

- Sur l'A71, suivre la direction de Paris et emprunter la sortie « Orléans centre » (n°1).
- Emprunter la D2552 en suivant « autres directions » puis rejoindre la D520 « Tangentielle Ouest » en direction de Paris.
- Continuer sur la D2701 en direction de Saran et emprunter l'entrée Orléans nord (n°14) de l'A10 en direction de Paris ou en direction de Tours/Bordeaux.

Depuis l'extérieur, les usagers souhaitant rejoindre l'autoroute A10 en direction de Paris sont invités à emprunter l'entrée « Orléans nord » (n°14).

La nuit du mardi 5 mai 2020 de 19h à 7h* :

● Fermeture de l'entrée « Olivet » (n°2) sur l'A71 en direction de l'A10 vers Paris et Tours/Bordeaux.

● Fermeture de la sortie « Orléans centre » (n°1) sur l'A71 en direction de l'A10 vers Paris et Tours/Bordeaux.

● Fermeture de la section en provenance de Vierzon / Clermont-Ferrand / Toulouse (A71) et en direction de l'A10 vers Paris et Tours / Bordeaux.

Une déviation est mise en place sur le réseau local :

● Sur l'A71 en provenance de Vierzon / Clermont-Ferrand / Toulouse, emprunter la sortie « Olivet » (n°2).

● Emprunter la D2271 puis rejoindre la D2020 en direction de Paris.

● Continuer sur la D2152 en direction de La-Chapelle-Saint-Mesmin et emprunter l'entrée Orléans centre (n°1) de l'A71 en direction de Paris / Tours / Bordeaux.

● Sur l'A10, en provenance de Tours/Bordeaux, suivre la direction de Paris et emprunter la sortie « Orléans nord » (n°14).

Depuis l'extérieur, les usagers souhaitant rejoindre l'autoroute A71 en direction de Vierzon / Clermont-Ferrand / Toulouse sont invités à emprunter l'entrée « Olivet » (n°2) sur l'A71.

La nuit du mardi 5 mai 2020 de 19h à 7h* :

● Fermeture de l'entrée « Orléans centre » (n°1) sur l'A71 en direction de Vierzon / Clermont-Ferrand / Toulouse.

● Fermeture de la section en provenance de Paris et Tours (A10) et en direction de l'A71 vers Vierzon / Clermont-Ferrand / Toulouse.

Une déviation est mise en place sur le réseau local :

● Sur l'A10 en provenance de Paris ou Tours, emprunter la sortie « Orléans centre » (n°1).

● Emprunter la D2152 puis rejoindre la D2020 en direction d'Olivet.

● Continuer sur la D2271 en direction d'Olivet et emprunter l'entrée Olivet (n°2) de l'A71 en direction de Vierzon / Clermont-Ferrand / Toulouse.

Depuis l'extérieur, les usagers souhaitant rejoindre l'autoroute A71 en direction de Vierzon / Clermont-Ferrand / Toulouse sont invités à emprunter l'entrée « Olivet » (n°2) sur l'A71.

**La nuit du mercredi 6 mai est réservée en option.*

Les nuits du jeudi 14 mai, du lundi 18 mai et du mardi 19 mai 2020 de 19h à 7h :

● Fermeture de la sortie « Orléans centre » (n°1) sur l'A71 en provenance de Paris et Tours/Bordeaux.

<u>Une déviation est mise en place sur le réseau local :</u>

● Sur l'A10, en provenance de Paris, ou de Tours / Bordeaux emprunter la sortie « Orléans nord » (n°14).

● Emprunter la D2701 puis rejoindre la D520 « Tangentielle Ouest » en direction d'Orléans.

● Continuer sur la D2552 en direction de Vierzon / Blois.

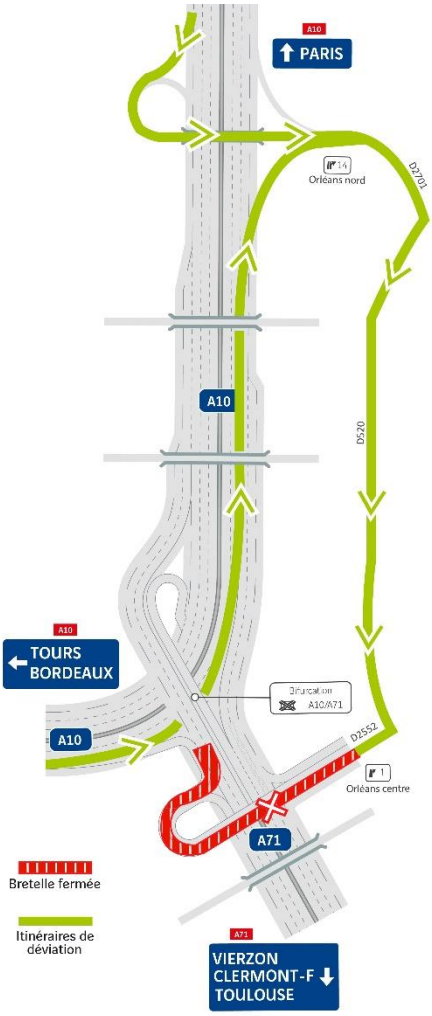

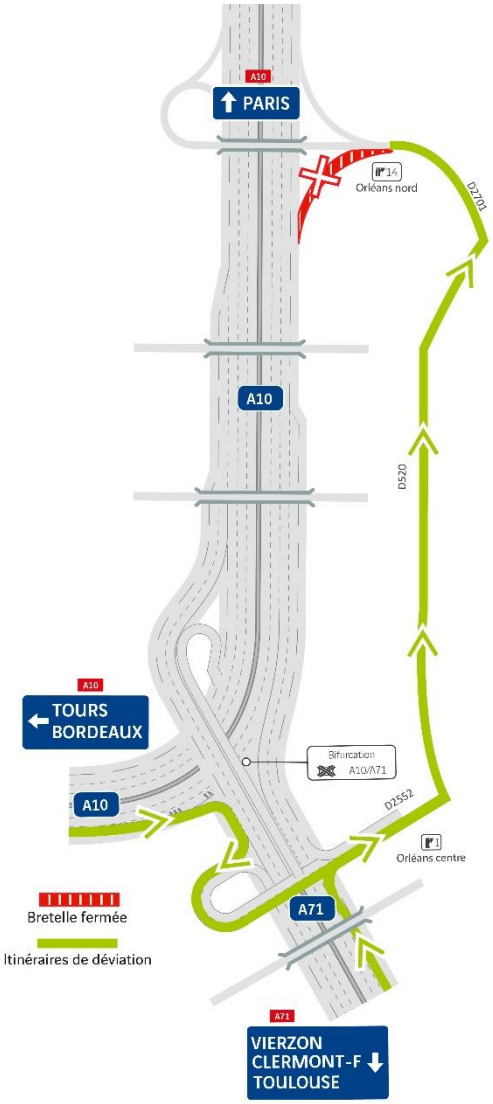

La nuit du lundi 25 mai 2020 de 19h à 7h* :

● Fermeture de la sortie « Orléans nord » (n°14) sur l'A10 en provenance de Vierzon / Clermont-Ferrand / Toulouse et Tours / Bordeaux

<u>Une déviation est mise en place sur le réseau local :</u>

● En provenance de Vierzon / Clermont-Ferrand / Toulouse (A71) ou Tours / Bordeaux (A10) emprunter la sortie « Orléans centre » (n°1) de l'A71.

● Emprunter la D2552 en suivant « autres directions » puis rejoindre la D520 « Tangentielle Ouest » en direction de Paris.

● Continuer sur la D2701 en direction de Saran.

**La nuit du mardi 26 mai est réservée en option.*

Les équipes interviennent dans le respect des gestes « barrières », des recommandations du Préfet de région Centre-Val de Loire, du nouveau cadre de référence des procédures de travail définies par l'État et en application du Guide de préconisations de sécurité sanitaire pour la continuité des activités de construction en période d'épidémie de Coronavirus Covid-19.

PRIORITÉ À LA SÉCURITÉ : à l'approche du chantier, levez le pied !
VINCI Autoroutes recommande aux conducteurs de préparer leur trajet et de redoubler de vigilance dans ce secteur pour leur sécurité, mais aussi pour celle des compagnons qui travaillent sur ces zones en chantier.

Un dispositif pour informer les clients en temps réel :

- **Radio VINCI Autoroutes (107.7)**
- **Le 3605**, le service client 24h/24 et 7J/7 (service gratuit + prix d'appel)
- **L'Application Ulys :** trafic en temps réel
- **Le site internet www.vinci-autoroutes.com**
- **Les comptes Twitter : @VINCIAutoroutes ; @A7Trafic ; @MarseilleTrafic ; @A8Trafic ; @A9Trafic ; @A10Trafic ; @BordeauxTrafic ; @A11Trafic ; @A46Trafic ; @A63Trafic ; @A87Trafic ; @TunnelToulon ; @duplexa86 ; @ToulousePeriph.**

CONTACT PRESSE :
Géraldine POIRAULT-GAUVIN – 06 29 49 98 46 – geraldine.poiraultgauvin@vinci-autoroutes.com

A propos de VINCI Autoroutes
Premier opérateur d'autoroutes en concession en Europe, VINCI Autoroutes accueille chaque jour plus de 2 millions de clients sur le réseau de ses six sociétés concessionnaires : ASF, Cofiroute, Escota, Arcour, Arcos et Duplex A86. Partenaire de l'Etat et des collectivités territoriales, VINCI Autoroutes dessert en France 10 régions, 45 départements, 14 métropoles, plus d'une centaine de villes de plus de 10 000 habitants et des milliers de communes rurales situées à proximité de son réseau concédé.
Chiffres clés : Réseau de 4 443 km d'autoroutes – 187 aires de services - 266 aires de repos – 320 gares de péage.
Retrouvez toutes les informations sur : Radio VINCI Autoroutes (107.7), www.vinci-autoroutes.com, facebook.com/VINCIAutoroutes, Twitter @VINCIAutoroutes, www.fondation.vinci-autoroutes.com, ou par téléphone au 3605, 24h/24 et 7j/7 (service gratuit + prix d'appel).