COMMUNIQUÉ DE PRESSE

27 novembre 2019

# MODIFICATIF
# A50/A57 : travaux de maintenance sur les équipements de l'autoroute

**Cette semaine, VINCI Autoroutes poursuit les opérations de nettoyage des équipements du tunnel de Toulon et le remplacement de l'éclairage public sur l'autoroute A57. Dans le même temps, les équipes vont également procéder à des travaux de maintenance sur les glissières de sécurité de l'autoroute. Ces interventions nécessiteront des modifications de circulation en direction de Nice et de Marseille. Afin de limiter la gêne au trafic, la circulation sera modifiée, de nuit, entre 22h et 6h.**

## 1 nuit, de mercredi 27 à jeudi 28 novembre, de 22h à 6h

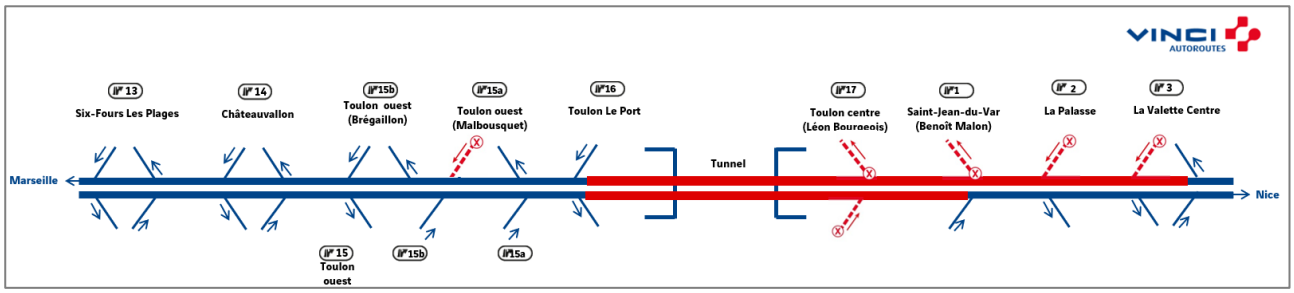


**En direction de Marseille :** fermeture de l'autoroute entre les échangeurs de La Valette centre (n°3) et Toulon le Port (n°16) incluant la fermeture de l'entrée des échangeurs de La Valette centre (n°3), La Palasse (n°2) et du tunnel de Toulon. Fermeture également de la bretelle d'entrée de Toulon Ouest (n°15a Malbousquet).

**Déviation** Les conducteurs devront emprunter la sortie de l'échangeur de La Valette Centre (n°3).

**En direction de Nice :** fermeture du tunnel de Toulon et de l'entrée de l'échangeur de Toulon centre (n°17 Léon Bourgeois).

**Déviation** Les conducteurs devront emprunter la sortie de l'échangeur de Toulon le Port (n°16).

## 1 nuit, du jeudi 28 au vendredi 29 novembre 2019, de 22h à 6h

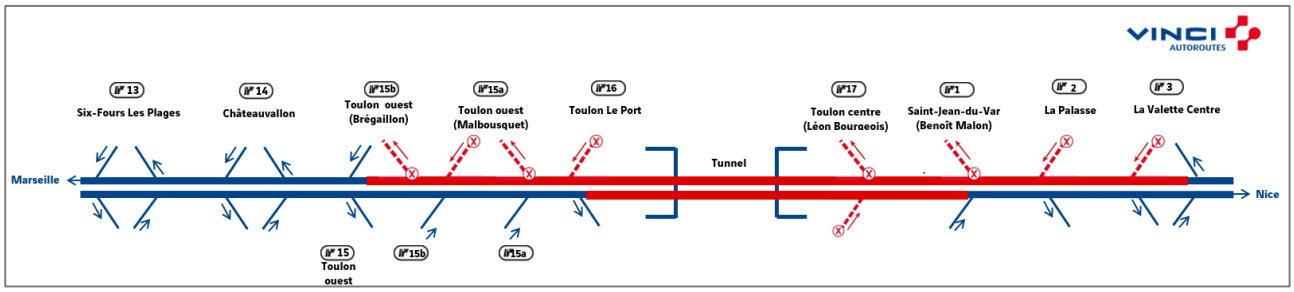


**En direction de Marseille :** fermeture de l'autoroute entre les échangeurs de La Valette centre (n°3) et Toulon ouest (n°15b Brégaillon) incluant la fermeture de l'entrée des échangeurs de La Valette centre (n°3), La Palasse (n°2), Toulon le Port (n°16), Toulon ouest (n°15a Malbousquet) et du tunnel de Toulon.

**Déviation** Les conducteurs devront emprunter la sortie de l'échangeur de La Valette Centre (n°3).

**En direction de Nice :** fermeture du tunnel de Toulon et de l'entrée de l'échangeur de Toulon centre (n°17 Léon Bourgeois).

**Déviation** Les conducteurs devront emprunter la sortie de l'échangeur de Toulon le Port (n°16).

## Renforcez votre vigilance à l'approche du chantier

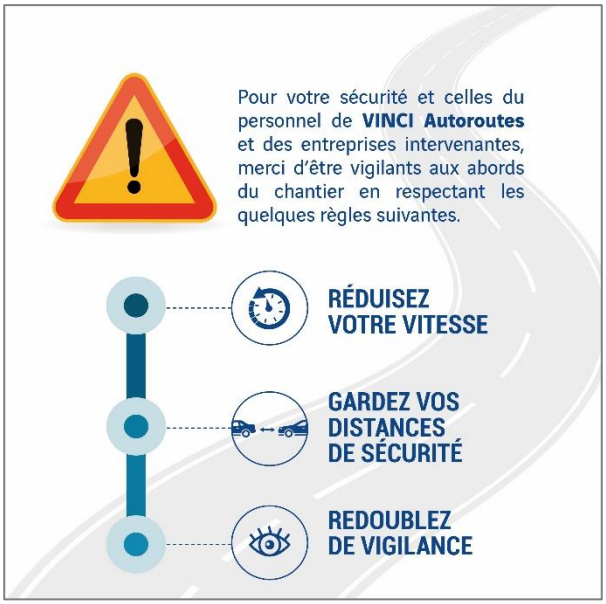


**Un dispositif pour informer les clients en temps réel :**

- **Radio VINCI Autoroutes (107.7)**
- **Le 3605**, le service client 24h/24 et 7J/7 (service gratuit + prix d'appel)
- **L'Application Ulys :** trafic en temps réel
- **Le site internet** www.vinci-autoroutes.com
- **Les comptes Twitter : @VINCIAutoroutes ; @A7Trafic ; @MarseilleTrafic ; @A8Trafic ; @A9Trafic ; @A10Trafic ; @BordeauxTrafic ; @A11Trafic ; @A46Trafic ; @A63Trafic ; @A87Trafic ; @TunnelToulon ; @duplexa86 ; @ToulousePeriph.**

**Contact presse :** Ludivine MIFSUD - 06 99 27 52 54 - ludivine.mifsud@vinci-autoroutes.com

**A propos de VINCI Autoroutes**

*Premier opérateur d'autoroutes en concession en Europe, VINCI Autoroutes accueille chaque jour plus de 2 millions de clients sur le réseau de ses six sociétés concessionnaires : ASF, Cofiroute, Escota, Arcour, Arcos et Duplex A86. Partenaire de l'Etat et des collectivités territoriales, VINCI Autoroutes dessert en France 10 régions, 45 départements, 14 métropoles, plus d'une centaine de villes de plus de 10 000 habitants et des milliers de communes rurales situées à proximité de son réseau concédé.*
*Chiffres clés : Réseau de 4 443 km d'autoroutes – 187 aires de services - 266 aires de repos – 320 gares de péage. Retrouvez toutes les informations sur : Radio VINCI Autoroutes (107.7), www.vinci-autoroutes.com, facebook.com/VINCIAutoroutes, Twitter @VINCIAutoroutes, www.fondation.vinci-autoroutes.com, ou par téléphone au 3605, 24h/24 et 7j/7 (service gratuit + prix d'appel).*